中铁六局

ZHONGTIE LIUJU

中国中铁

中共中铁六局集团有限公司委员会　　网址：http://www.crsg.com.cn

内部资料准印证：京内资准字1422-L0183号　　内部资料 免费交流

2024年7月1日　星期一　农历甲辰年五月廿六　第7期　总第654期

中国中铁监事会调研组赴中铁六局开展工作调研

6月5日，中国中铁监事会调研组赴中铁六局开展重组工程局高质量发展工作调研。股份公司监事会主席贾惠平，监事、监事会办公室主任、审计部部长王新华，监事、法律合规部部长万明及调研组成员出席调研座谈会。集团公司总经理、党委副书记王波主持会议并讲话，党委常委、副总经理熊守富，党委常委、总会计师、总法律顾问、首席合规官柳百明，副总经理、总经济师马祥春，副总经理、董事会秘书杜胜参加会议。

贾惠平指出，要研判形势、理清思路，进一步明确企业的发展战略。要发挥优势、开拓市场，努力实现质的有效提升及量的合理增长。三是要深化改革、提高效率，不断激发企业发展活力。四是要强化管控、守住底线，确保企业不发生系统性风险。五是要一企一策、精准帮扶，激发企业高质量发展内生动力。

王波指出，中铁六局将全面落实股份公司的部署安排，坚持稳中求进、以进促稳、先立后破，用抓落实的硬功夫，深刻领悟高质量发展这个新时代的硬道理，着力提升企业党建引领力、核心竞争力、创新创效力、风险防控力、员工凝聚力和品牌影响力，全面开启“品质六局”建设新篇章，为助推中国中铁建设世界一流企业做出新的更大贡献。

会上，调研组充分肯定了关于中铁六局总体发展情况和成绩，客观评价了管理工作，并提出工作建议。

集团公司监事，本部有关部门负责人参加座谈会。

（陈　勇）

中铁六局党委召开庆“七一”表彰会暨党建思想政治工作会议

6月28日上午，在庆祝中国共产党成立103周年之际，在全公司上下掀起生产经营大干热潮的关键时刻，中铁六局党委在京召开庆“七一”表彰会暨党建思想政治工作会议。集团公司党委书记、董事长刘胜尧出席会议并讲话，党委副书记、总经理王波主持会议，其他领导班子成员及高管出席会议。

本次大会旨在回顾党的光辉历程，热情讴歌党的丰功伟绩，大力表彰先进，动员和激励全公司广大党员干部坚定信念、务实重行、团结一心，为全面开启“品质六局”建设新篇章而努力奋斗。

刘胜尧在讲话中指出，要深学细悟中国共产党辉煌历程与伟大贡献，汲取砥砺奋进的精神力量。党的十八大以来，以习近平同志为主要代表的中国共产党人顺应时代发展，从理论和实践结合上系统回答了新时代坚持和发展什么样的中国特色社会主义、怎样坚持和发展中国特色社会主义，建设什么样的社会主义现代化强国、怎样建设社会主义现代化强国，建设什么样的长期执政的马克思主义政党、怎样建设长期执政的马克思主义政党等重大时代课题，创立了习近平新时代中国特色社会主义思想，实现了马克思主义中国化时代化新的飞跃。要深入学习贯彻习近平新时代中国特色社会主义思想，反复研学、深刻领会、入脑入心，在学思践悟中坚定理想信念，在奋发有为中践行初心使命，不断增强听党话、跟党走的政治自觉。

刘胜尧强调，要联系企业实际，从党的奋斗发展历程中汲取企业发展动能，增强做好各项工作的紧迫感。要正确认识当前行业面临的形势，坚持聚焦“两债五率”发展指标，实现“四升三降两稳一减”的主要奋斗目标，落实在市场营销、安全质量环保、项目创效、系统建设、工程公司建设、人才队伍建设、风险防控以及党的建设等方面一系列举措，找到契合企业实际、适合六局发展的道路，通过持续的实践和改进，找到并遵循规律，将比较优势转化成企业的竞争优势。

刘胜尧强调，要务实重行，围绕“两个一切”推动“三抓”取得实效，推动企业党建思想政治工作质量全面提升。要抓基层，为开启“品质六局”建设新篇章奠定基础。压实各级党组织主体责任，筑牢制度基础；压实基层党建“七抓七强七提升”工程，筑牢组织基础；压实基层党建与业务工作深度融合，筑牢经济基础。要抓作风，为开启“品质六局”建设新篇章履职尽责。做实严的基调，筑牢作风基础；做实严的举措，筑牢生态基础；做实和谐氛围，筑牢群众基础。要抓形象，为开启“品质六局”建设新篇章促规树范。夯实干部人才队伍，筑牢智力基础；夯实基层文化建设，筑牢文化基础；夯实风险防范管理，筑牢安全基础。

王波在总结讲话中指出，要统一思想行动，深入贯彻落实会议精神，始终牢记把学习贯彻习近平新时代中国特色社会主义思想作为长期坚持不懈的重大政治任务，充分认识党建思想政治工作的重要性，进一步增强做好党建思想政治工作的责任感、使命感、紧迫感。要以先进为榜样，营造学先进赶先进的良好氛围，为想干事、会干事、干成事的干部职工提供平台，激发干事创业的积极性和主动性，展示自身的才华和实现个人价值。要强化党建引领，深入推动企业高质量发展，坚持党的领导、加强党的建设，聚焦生产经营中心任务，坚持问题导向，努力改善企业经济运行质量，为书写“品质六局”高质量发展多做贡献。

会上，集团公司党委副书记、工会主席韩凤凯宣读了《关于表彰中铁六局集团有限公司优秀共产党员、优秀党务工作者和先进基层党组织的决定》和《关于表彰第四届中铁六局“十大杰出青年”的决定》。大会表彰了“两优一先”和“十大杰出青年”代表。

会议以“主会场+视频分会场”的形式召开。集团公司纪委副书记、工会副主席、副总师，本部机关各部门负责人，机关全体党员干部；在京单位党委书记、分管党建工作的党委副书记、党建工作部负责人；信达置业公司、物贸公司机关全体党员等在主会场参会。所属各单位领导班子成员及高管、各部门副职及以上中层党员干部在各自分会场参会。

（曾　超）

集团公司党委理论学习中心组开展2024年第五次集中学习研讨暨党纪学习教育专题读书班

6月25日，集团公司党委理论学习中心组开展2024年第五次集中学习研讨暨党纪学习教育专题读书班。集中学习了习近平对防汛抗旱工作作出重要指示，在宁夏、青海考察时的重要讲话以及近期重要贺信等内容，认真学习了《习近平总书记关于网络强国的重要思想概论》重要读本，传达学习了中央重要会议精神、股份公司关于党纪学习教育有关文件要求。党委中心组成员逐条逐项研读《国有企业管理人员处分条例》，并围绕“市场营销”主题进行交流研讨。集团公司党委书记、董事长刘胜尧主持会议并讲话，党委副书记、总经理王波等领导班子成员、高管及其他中心组成员、相关业务部门负责人参加学习研讨。

刘胜尧在总结讲话中指出，要深入学习贯彻习近平总书记关于党纪学习教育的重要指示批示精神，注重学用贯通，引导党员干部在学纪知纪的基础上，同落实巡视整改任务结合起来，同推进中心工作结合起来，同巩固提升党建工作质量结合起来。要把学习贯彻《国有企业管理人员处分条例》同党纪学习教育同部署、同谋划、同落实，切实增强遵守纪律和法律的自觉；要坚持学用结合，引导党员、干部把工作重心聚焦到发展新质生产力、推动高质量发展上来。

刘胜尧指出，要深入学习宣传贯彻习近平总书记关于网络强国的重要思想，结合近期“清朗”网络专项行动和党员网络行为重点整治行动，牢牢把握网络意识形态工作主动权。要压紧压实网络意识形态工作责任，进一步加强网络舆论阵地管理，强化正面宣传引导，防范化解负面舆情，规范干部职工网络行为，坚决杜绝“低级红”“高级黑”，形成良好网络生态。

刘胜尧强调，要深入学习贯彻习近平总书记对防汛抗旱工作作出的重要指示，高度重视雨情汛情可能造成的安全隐患，加强监控预警，强化与水利、气象、应急、国土资源等政府部门对接，落实响应机制和人员叫应叫醒制度，备齐应急物资，加大隐患排查治理，严防洪水、泥石流、山体滑坡、城市内涝等灾害，确保各工程项目安全度汛。

刘胜尧强调，要紧跟国家政策及战略规划，将经营力量向核心市场集中，重点培养、深耕细作，实现经营质量和规模的有效提升。要坚持经营龙头地位不动摇，打牢企业高质量发展的“基本盘”，集团公司市场营销部门要做好顶层设计和制度引导，优化资源配置，确保经营资源有效融合和合理运用；区域指挥部要加强客户对接与维护，培育优质核心“客户群”，有效推动经营成果转化；三级公司要着力培育核心竞争力和优势区域市场，通过干好在建项目，实现市场良性互动循环。

（刘　璇）

刘胜尧开展工作调研

6月14日，皖赣铁路安徽公司党委书记、总经理冀福孝赴中铁六局参建的皖赣铁路宁国城区改线项目、宣绩高铁项目开展工作调研，并组织召开现场推进会。集团公司党委书记、董事长刘胜尧，副总经理路亮参加。

冀福孝一行深入皖赣铁路宁国改线工程，查看了施工现场，对工程建设情况给予肯定。

随后，在中铁六局宣绩项目部召开的现场推进会上，冀福孝对宣绩铁路工程建设情况表示肯定。他强调，要提高政治站位，承担起工程建设的政治责任、主体责任、终身责任，确保联调联试顺利推进。要增强施工的紧迫感，高标准、高质量做好开通前各项工作。要坚持规范合理、实事求是，做好变更手续流程、档案验收等工作。要保障农民工权益，做好信访维稳工作，维护和谐稳定。

刘胜尧指出，要提高站位，狠抓落实。中铁六局有决心、有信心、有能力将宣绩高铁、宁国改线项目建设成精品工程、绿色工程、安全工程、标杆工程，确保工程按期开通。要科学组织，安全施工。联调联试阶段，安全工作是重中之重，要严格落实安全责任，加强风险管控，坚决做到无计划不施工，无方案不施工，确保安全生产各项工作落地落实。要锚定目标，全力攻坚。不能有松劲歇脚、疲劳厌战、盲目乐观的想法，必须以只争朝夕的紧迫感、真抓实干的硬作风，抓好声屏障施工、克缺销号等工作。要加强保障，维护稳定。全面排查风险隐患，强化资金保障，做好维稳工作，以优异成绩向新中国成立75周年献礼。

中国铁路设计集团有限公司相关负责人；宣绩项目部、天津公司、丰桥公司、路桥公司相关负责人等参加上述活动。

（常　明　田　恬）

王波开展商务活动及工作调研

6月13日上午，邯郸国际陆港“公转铁”项目开工仪式在邯郸国际陆港物流园区举行。邯郸市市长樊成华，市委常委、常务副市长李学军，中国铁路北京局集团有限公司总经理孙雁胜、副总经理郑雨，河北港口集团董事长曹子玉、总经理孙文仲，中铁六局总经理、党委副书记王波等领导出席开工仪式。

下午，王波赴石家庄南地道框构桥项目开展工作调研，他指出，要切实提高政治站位，强化责任担当，高标准推进工程建设，树立企业良好品牌形象；要加快施工进度，尽快完成剩余工程施工；要加强工程质量管理，在抢抓施工生产的同时确保施工质量；要守牢安全底线，加强铁路营业线施工安全风险防范，确保安全生产万无一失。

集团公司副总经理、董事会秘书杜胜，安全总监樊俊停，重点工程指挥部、石家庄公司相关负责人等参加上述活动。

6月19日上午，国铁集团工程监督局局长余泽西一行到中铁六局广湛高铁广佛段GZSG2标项目经理部督导检查工作，王波参加检查。

余泽西一行现场查看了现场施工情况，并对项目安全质量和施工进度提出要求。国铁集团工程监督局对现场施工提出指导性建议。

6月20日上午，王波拜访了中铁南方投资集团有限公司总经理、党委副书记李应战，双方就进一步深化合作进行了交流，并达成广泛共识。

下午，深江铁路深圳机场东站站房施工合同签约仪式在深圳举行，王波与厦深铁路广东有限公司党委书记、总经理赵利民签署施工合同

王波在发言中指出，中铁六局将以高度的责任感和历史使命感，运用全新的管理理念，加强施工组织，抓好安全质量，协调各方关系，充分发挥优势，全力以赴，确保项目顺利推进；精心组织，合理安排，确保工期目标如期兑现；强化监督，落实责任，严把工程安全质量关，确保工程如期完成。

国铁集团、厦深铁路广东有限公司相关负责人；集团公司副总经理邓鹏宇，集团公司工程管理部、丰桥公司、广州公司负责人等分别参加上述活动。

（田　林　钟　喆　李红彦　李　圣　董世聪）

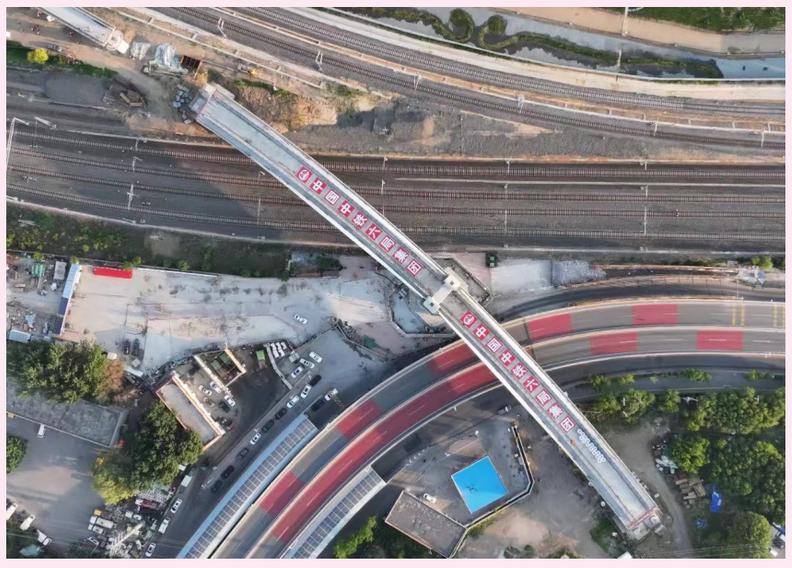

图片新闻

6月6日，由呼和公司承建的新建沈阳至白河高速铁路（辽宁段）沈阳枢纽改建工程柳条湖特大桥（100+100）米斜拉T构桥顺利完成转体，为正线轨道工程施工创造了先决条件。柳条湖特大桥为全线重要控制性工程，长约1240米，主桥为独塔双索面单线有砟轨道预应力混凝土矮塔斜拉桥。

沈白高铁建设是国家中长期铁路网中东北东部快速铁路通道的重要组成部分，也是东北地区“十四五”期间重大高铁项目，对区域深入参与“一带一路”有重要的意义。

（高　翔　文/摄）

中铁六局召开产业工人队伍建设改革现场推进会

6月21日，中铁六局在丰桥公司雄忻项目部召开产业工人队伍建设改革现场推进会。北京市工业（国防）工会副主席郭建强，中国中铁工会权益保障女工部部长李海明，中铁六局党委副书记、工会主席韩凤凯出席会议并讲话，工会副主席周勇厚主持会议。

今年4月，集团公司印发《开展深化产业工人队伍建设改革专项行动方案》，从指导思想、目标任务、主要内容、具体措施、实施步骤和有关要求六个方面，对产业工人队伍建设改革行动进行部署。本次会议旨在统一思想、明确目标、协同发力、固本兴新，全面推动全局产业工人队伍建设改革走深走实，助力书写“品质六局”建设新篇章。

韩凤凯在讲话中指出，近年来，中铁六局以业务培训育人才，以技能竞赛提素质，以创新创效平台展作为，以服务保障维权益，产业工人整体素质不断提升，幸福指数逐年提高，培养造就了一大批高素质产业工人。各单位要贯彻落实好集团公司《关于推进产业工人队伍建设改革的推进方案》，扎实开展深化产业工人队伍建设改革专项行动，突出抓好五个方面的重点任务。聚焦思想引领，提高政治站位，凝聚工作新合力；聚焦建功立业，突出创新创效，展现实干新作为；聚焦素质提升，锤炼过硬本领，激发队伍新活力；聚焦主体地位，强化服务保障，共享发展新成果；聚焦典型选树，发挥宣传引领，提炼品牌新内涵。

现场推进会上，与会人员实地观摩了丰桥公司雄忻项目部施工现场，集团公司工会工作部部长王贤解读了产业工人队伍建设改革专项行动方案及实现目标，丰桥公司党委书记、执行董事武强致辞，丰桥公司、广州公司、太原公司华冠天诚分公司及1名产业工人代表作了工作经验交流发言。会前，上级工会领导和与会产业工人代表合影留念。

集团公司人力资源部、商务管理部、工会工作部负责人、机关工会主席及相关人员；各子分公司工会主席，工会（党群）工作部、人力资源部负责人，部分子分公司产业工人代表共计70余人参加会议。

（周雅茹　李　洁）

以伟大建党精神为指引　奋力开创“品质六局”建设新篇章

□ 本报评论员

在鲜红的党旗下，我们再次深刻感悟伟大建党精神，为广大党员牢记奋斗历程、赓续红色血脉、凝聚磅礴力量、注入强大精神动力。中铁六局始终坚持从党的历史中寻找丰富养料，从精神文化中汲取强大力量，奋力开创“品质六局”建设新的篇章。

深学细悟，在理想信念中融汇伟大建党精神。伟大建党精神在中国共产党革命精神谱系中占据着开篇和奠基的重要地位，新时代践行伟大建党精神，就是要始终坚持用科学理论武装头脑，筑牢信仰之基、补足精神之钙、把稳思想之舵。广大党员要坚持不懈以新时代党的创新理论武装头脑，多听专家讲解、多看理论文章、多谈学习体会，从深度和广度上加深对伟大建党精神的理解和感悟，自觉做共产主义远大理想和中国特色社会主义共同理想的坚定信仰者、忠实实践者。要把理想信仰内化于心、外化于行，平常时候看得出来，关键时刻站得出来，危难关头豁得出来，始终牢记和切实践行入党誓言，时刻准备为党的理想信念顽强奋斗。

砥砺初心，在勇担使命中践行伟大建党精神。伟大建党精神高度凝练和概括了中国共产党革命精神的精髓要义，孕育和繁衍了与我们休戚相关的“两路”精神等，广大党员要矢志不渝躬身践履，奋勇担当交通强国历史使命，生动践行新时代交通建设者的初心使命。要高标准高效率推进工程建设，争当推动企业高质量发展的开路先锋。要善于斗争，久久为功将改革发展不断向前推进。要以过硬的专业知识、专业能力、专业作风、专业精神努力成为各行各岗的“通才”“专才”。要做“起而行之”的行动者、不做“坐而论道”的清淡客，要当攻坚克难的奋斗者、不当怕见风雨的泥菩萨，在摸爬滚打中经风雨、见世面，长才干、壮筋骨。要事事处处苦干实干，书写大我的精神高歌。

善作善成，在推进发展中传承伟大建党精神。站在“两个一百年”奋斗目标的历史交汇点，广大党员更需要传承好发扬好伟大建党精神。在全年工作任务中，要聚焦“效益提升、价值创造”主线，锚定“两债五率”主要指标和“四升三降两稳一减”奋斗目标，在稳中求进中开新局。要始终坚持经营工作龙头地位不动摇，以攻坚克难、主动作为、守土有责的勇气、信心和责任，不断提升自主营销能力。要坚持“一切管理工作到项目”的理念，以大商务管理为抓手，牢牢把握项目创效的“12个关键环节”，全面提升项目创效能力。要树立“一切党建工作到支部”的鲜明导向，不断增强基层党组织政治功能和组织功能，引导党组织和党员在创誉创效、创优创新中创先争优、攻坚克难，切实把堡垒建在项目、把党旗立在现场、把身份亮在岗位、把形象树在一线。激励广大党员积极发挥示范带头作用，群策群力，奋力开创中铁六局高质量发展新局面。

树风正气，在对党忠诚中弘扬伟大建党精神。对党忠诚，是共产党人首要的政治品质。我们党一路走来，经历了无数艰险和磨难仍能奋勇前行，靠的就是千千万万共产党员的忠诚。新时代对党忠诚、不负人民，要始终牢记打铁还须自身硬的道理，保持清正廉洁，强化作风建设，以先辈先烈为镜、以反面典型为戒，做到知敬畏、存戒惧、守底线，坚决落实中央八项规定精神，做到干净做人。今年开展的党纪学习教育，是进一步培塑对党忠诚的生动实践，目前，党纪学习教育进入最后阶段，各级党组织要持续推进重点工作的部署落实，深入挖掘特色经验亮点，强化典型引路。

历史川流不息，精神代代相传。中铁六局广大党员要始终以伟大建党精神为指引，以功成不必在我、功成必定有我的担当，时刻保持拼搏奋斗精神，抱定愚公移山之志，为开创“品质六局”建设新篇章凝聚奋进磅礴之力。

本版责任编辑　郑海鹏